



MINISTERIO DE
SALUD PÚBLICA

ZONA 9

INDICADORES MAYO 2019 HOSPITAL GENERAL DOCENTE DE CALDERÓN

Número de egresos camas censables

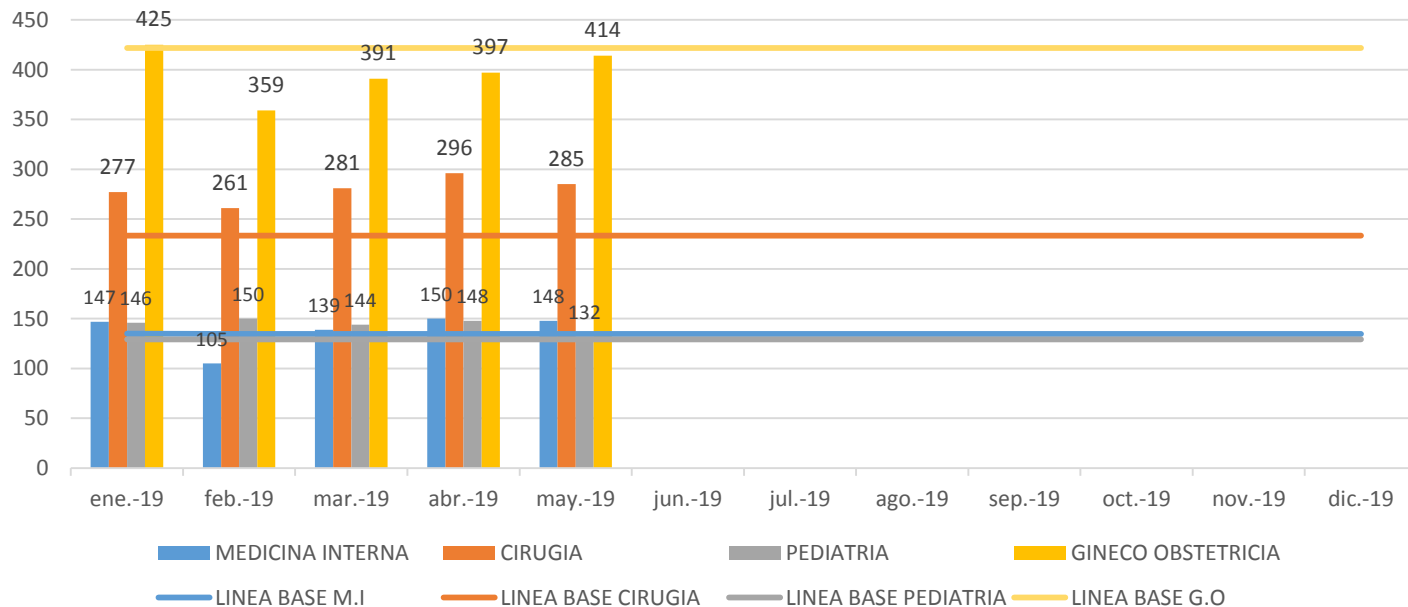

DOTACIÓN NORMAL DE CAMAS	
MEDICINA INTERNA	53
CIRUGÍA	42
PEDIATRÍA	28
GÍNECO OBSTETRICIA	34

Utilidad del Indicador: Indica el número de pacientes que han sido atendidos en el proceso en un tiempo determinado.

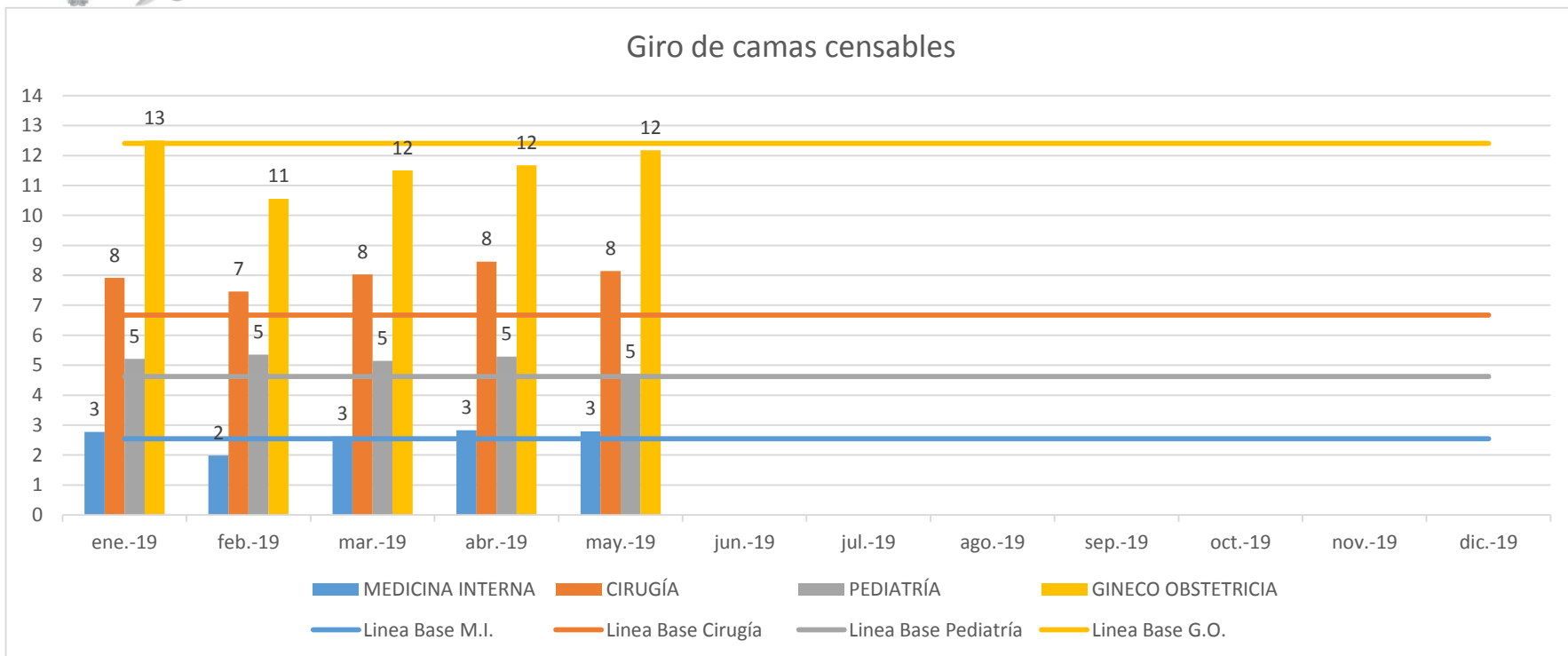

Utilidad del Indicador: Refleja el número de pacientes tratados en cada cama hospitalaria, es decir, los egresos que dicha cama ha producido en un periodo

Número de egresos camas no censables

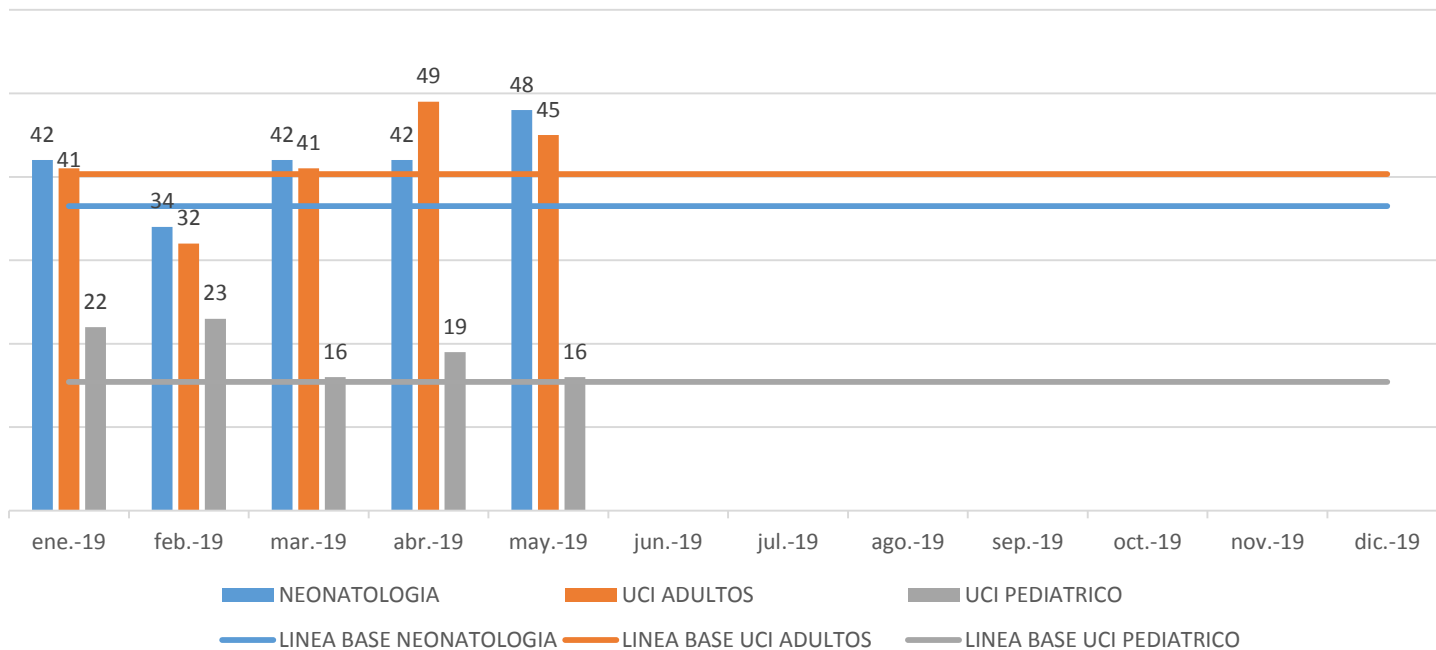

DOTACIÓN NORMAL DE CAMAS	
NEONATOLOGÍA	15
UCI ADULTOS	12
UCI PEDIÁTRICO	5

Utilidad del Indicador: Indica el número de pacientes que han sido atendidos en el proceso en un tiempo determinado.

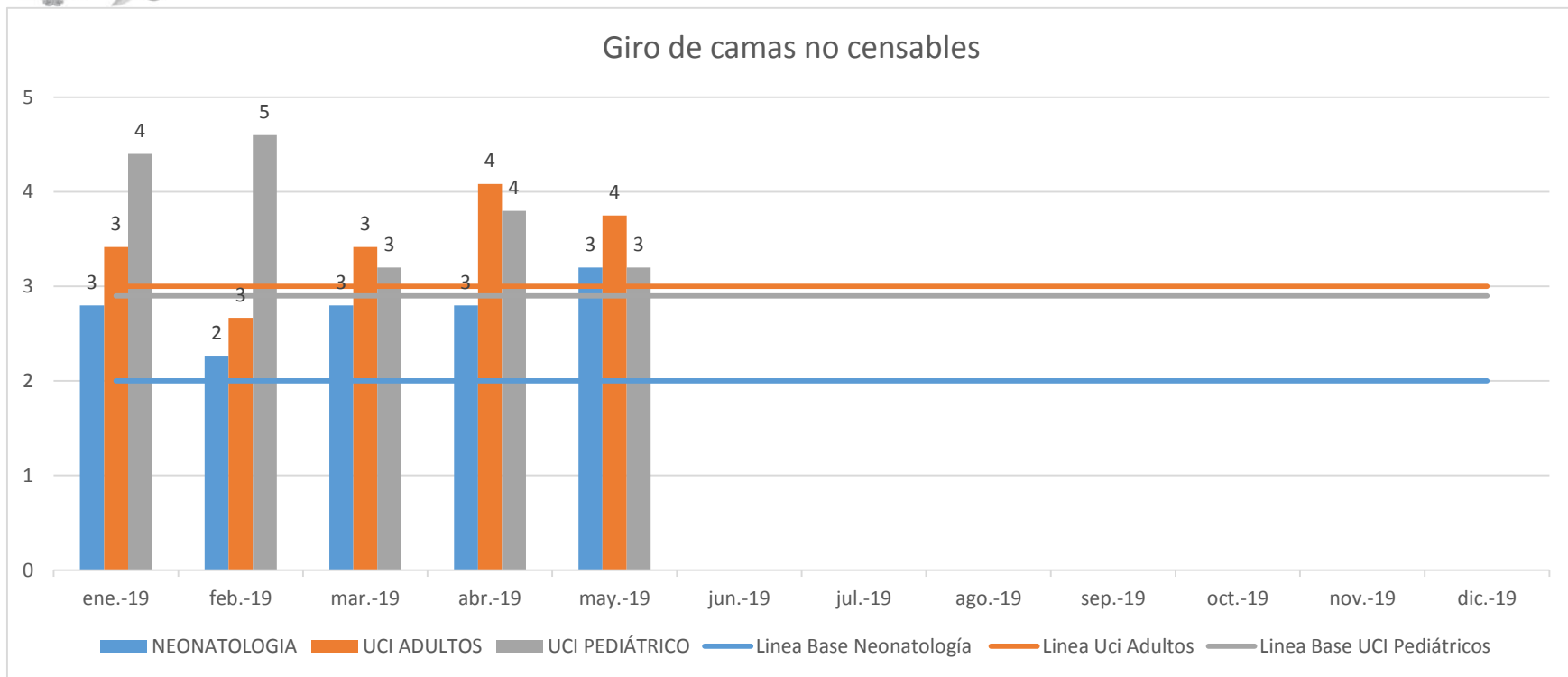

Utilidad del Indicador: Refleja el numero de pacientes tratados en cada cama hospitalaria, es decir, los egresos que dicha cama ha producido en un periodo.

Porcentaje de ocupación camas censables

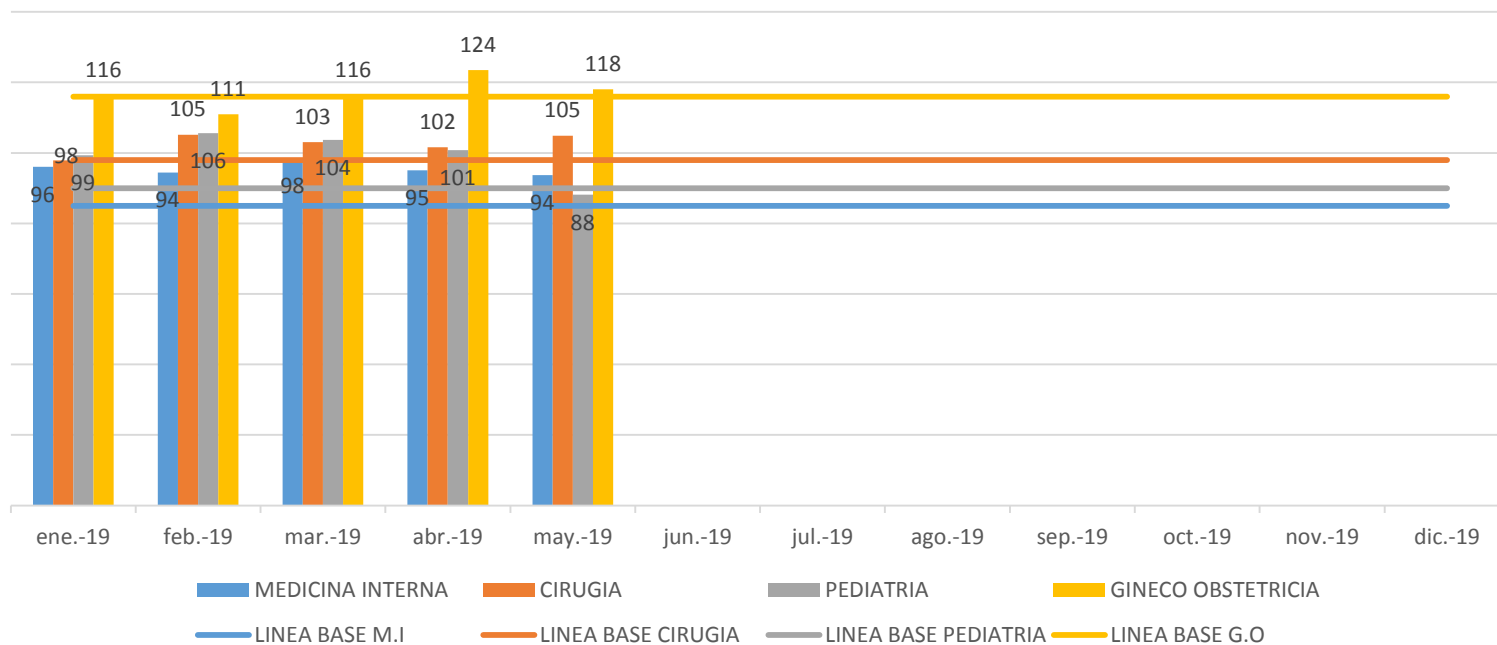

Estándar
80%

Utilidad del Indicador: Sirve para establecer el grado de utilización de camas en un periodo determinado, estableciendo la relación que existe entre los pacientes que ingresan y la capacidad real de camas.

Elaborado por: Unidad de Calidad

Fuente: Reporte condensado mayo 2019 -
Unidad de Admisiones

Promedio diario días pacientes camas censables

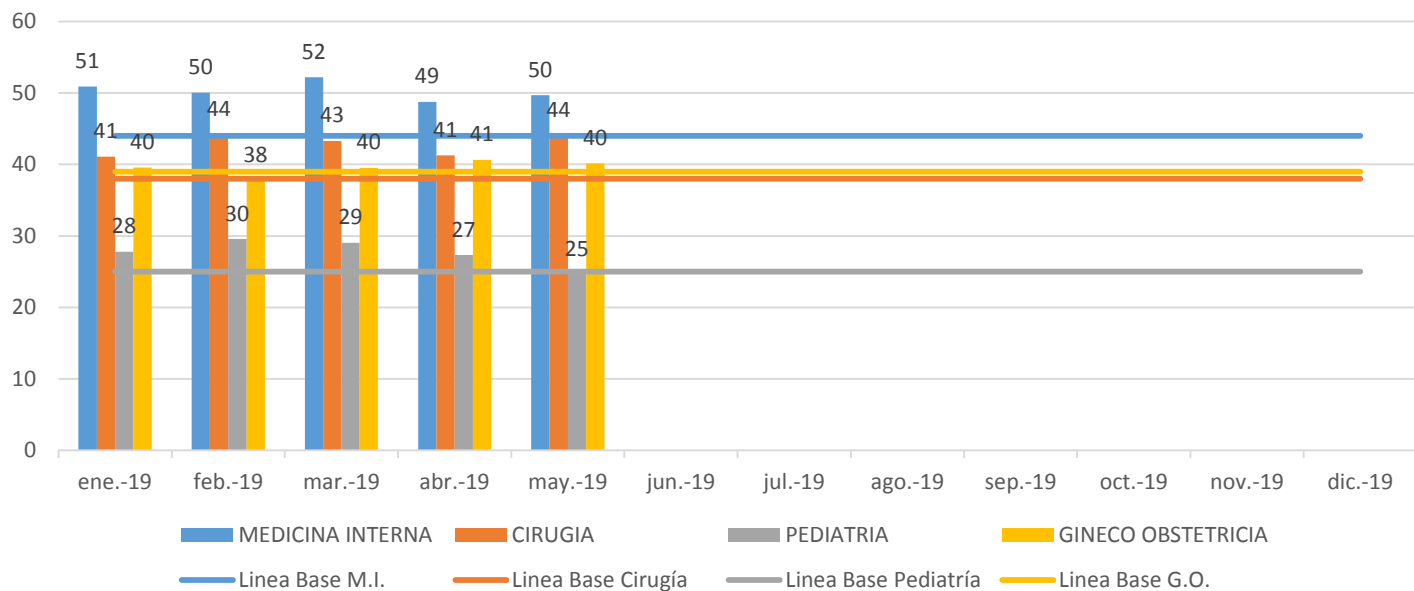

DOTACIÓN NORMAL DE CAMAS	
MEDICINA INTERNA	53
CIRUGÍA	42
PEDIATRÍA	28
GÍNECO OBSTETRICIA	34

Utilidad del Indicador: Permite conocer el **número** promedio de pacientes que reciben atención en la modalidad de internación durante cada día de un **período dado**

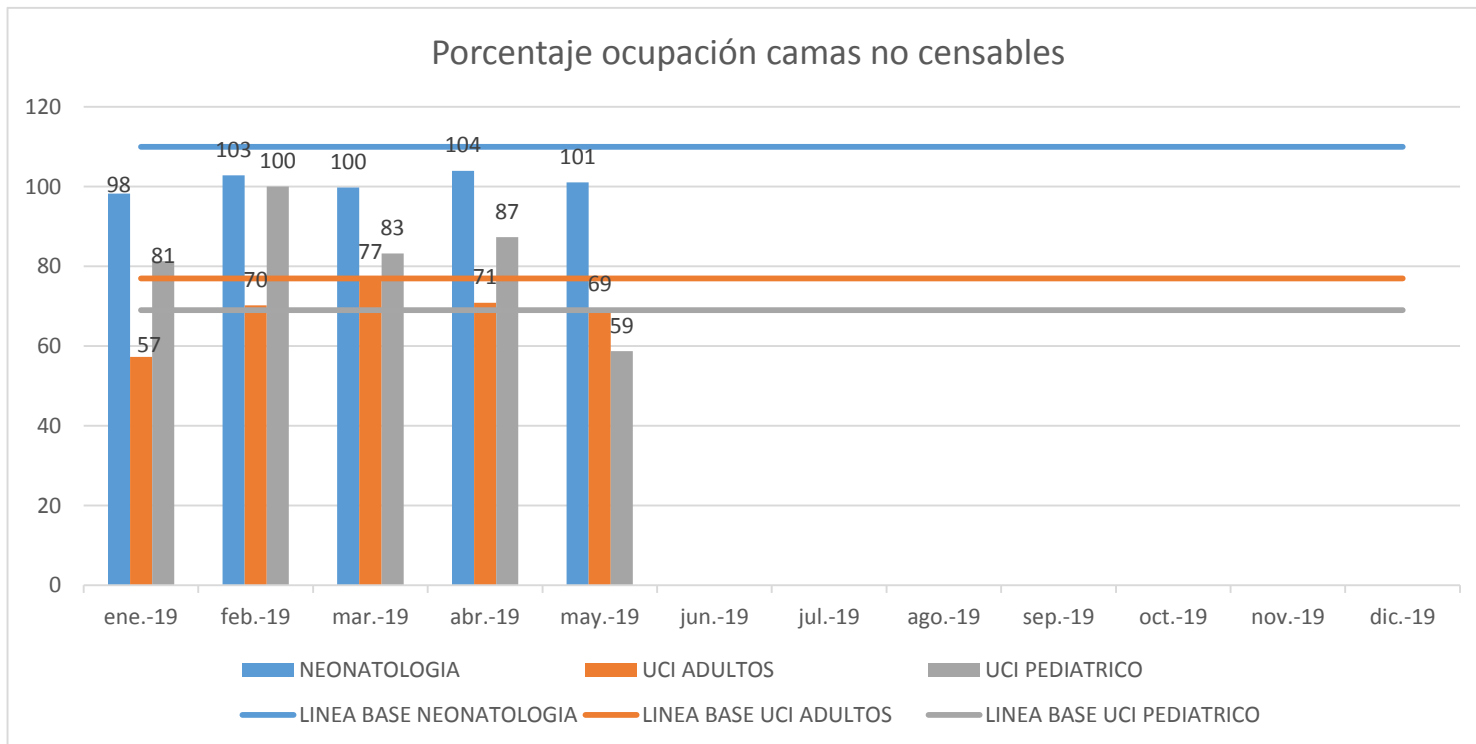

Utilidad del Indicador: Sirve para establecer el grado de utilización de camas en un periodo determinado, estableciendo la relación que existe entre los pacientes que ingresan y la capacidad real de camas.

Elaborado por: Unidad de Calidad

Fuente: Reporte condensado mayo 2019 -
Unidad de Admisiones

Promedio diario días paciente camas no censables

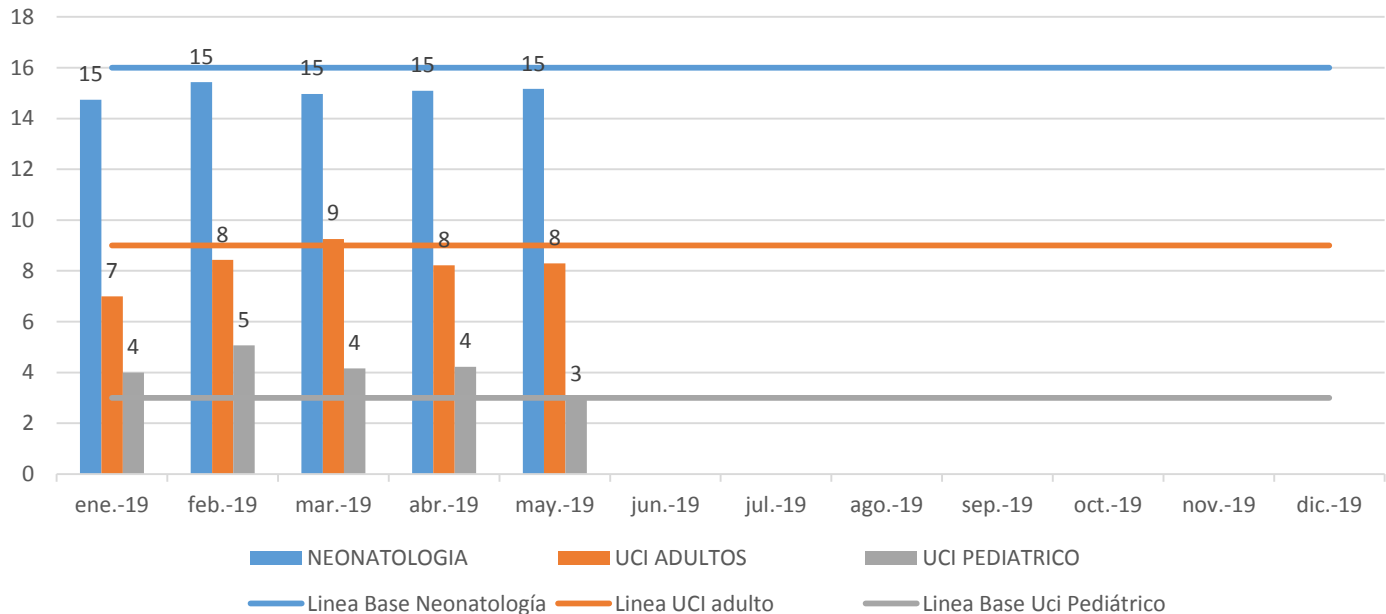

DOTACIÓN NORMAL DE CAMAS	
NEONATOLOGÍA	15
UCI ADULTOS	12
UCI PEDIÁTRICO	5

Utilidad del Indicador: Permite conocer el **número** promedio de pacientes que reciben atención en la modalidad de internación durante cada día de un **período dado**

Promedio días estada camas censables

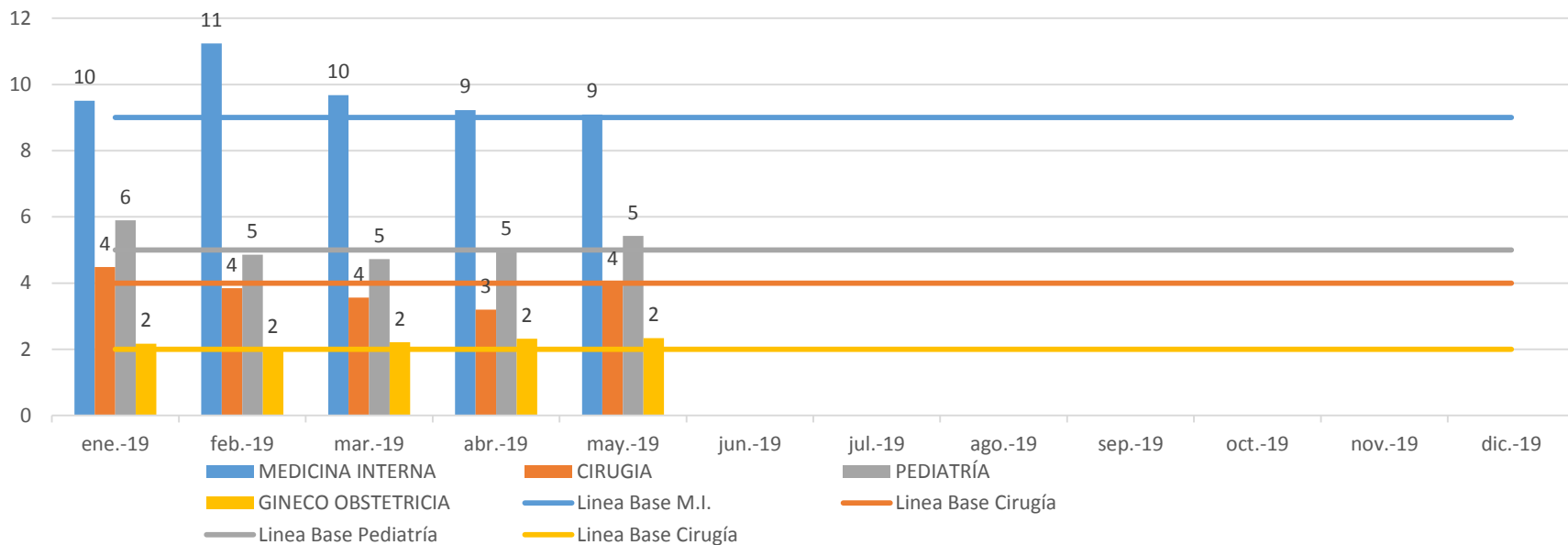

Utilidad del Indicador: Permite tener una apreciación del número de días que en promedio los pacientes permanecen hospitalizados. Sirve para evaluar el grado de aprovechamiento de las camas del hospital e indirectamente la calidad de los servicios. Los tiempos excesivos de hospitalización pueden reflejar deficiencias técnicas

Elaborado por: Unidad de Calidad

Fuente: Reporte condensado mayo 2019 -
Unidad de Admisiones

Promedio días estada camas no censables

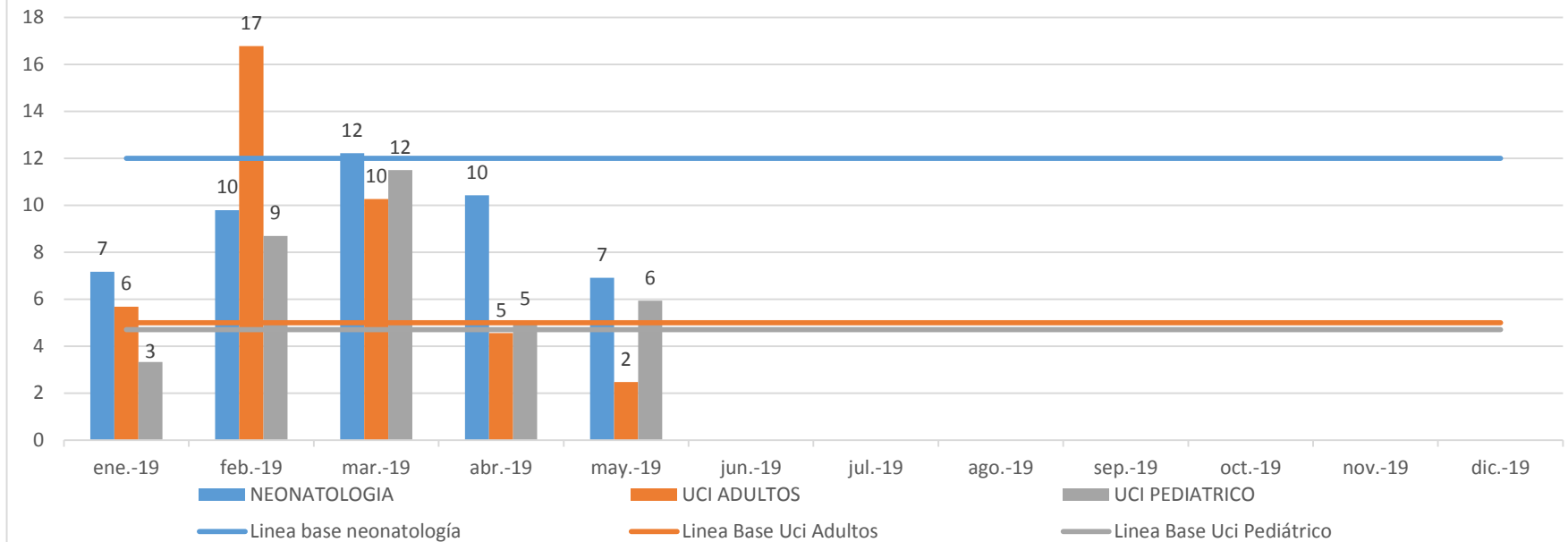

Utilidad del Indicador: Permite tener una apreciación del número de días que en promedio los pacientes permanecen hospitalizados. Sirve para evaluar el grado de aprovechamiento de las camas del hospital e indirectamente la calidad de los servicios. Los tiempos excesivos de hospitalización pueden reflejar deficiencias técnicas

Porcentaje de mortalidad neta hospitalaria (> 48 horas)

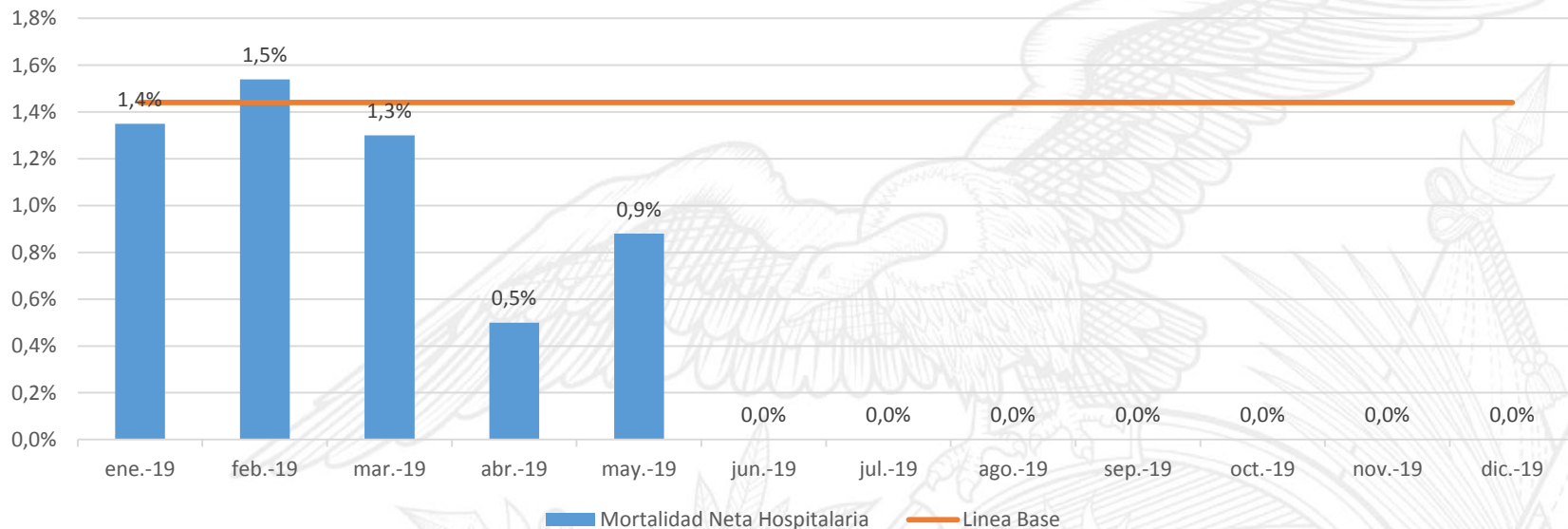

Utilidad del Indicador: Permite evaluar la calidad de la atención que se brinda a los pacientes hospitalizados, permitiendo un mayor nivel de precisión que la tasa de mortalidad bruta, ya que se presume que las muertes ocurridas están asociadas con la atención hospitalaria

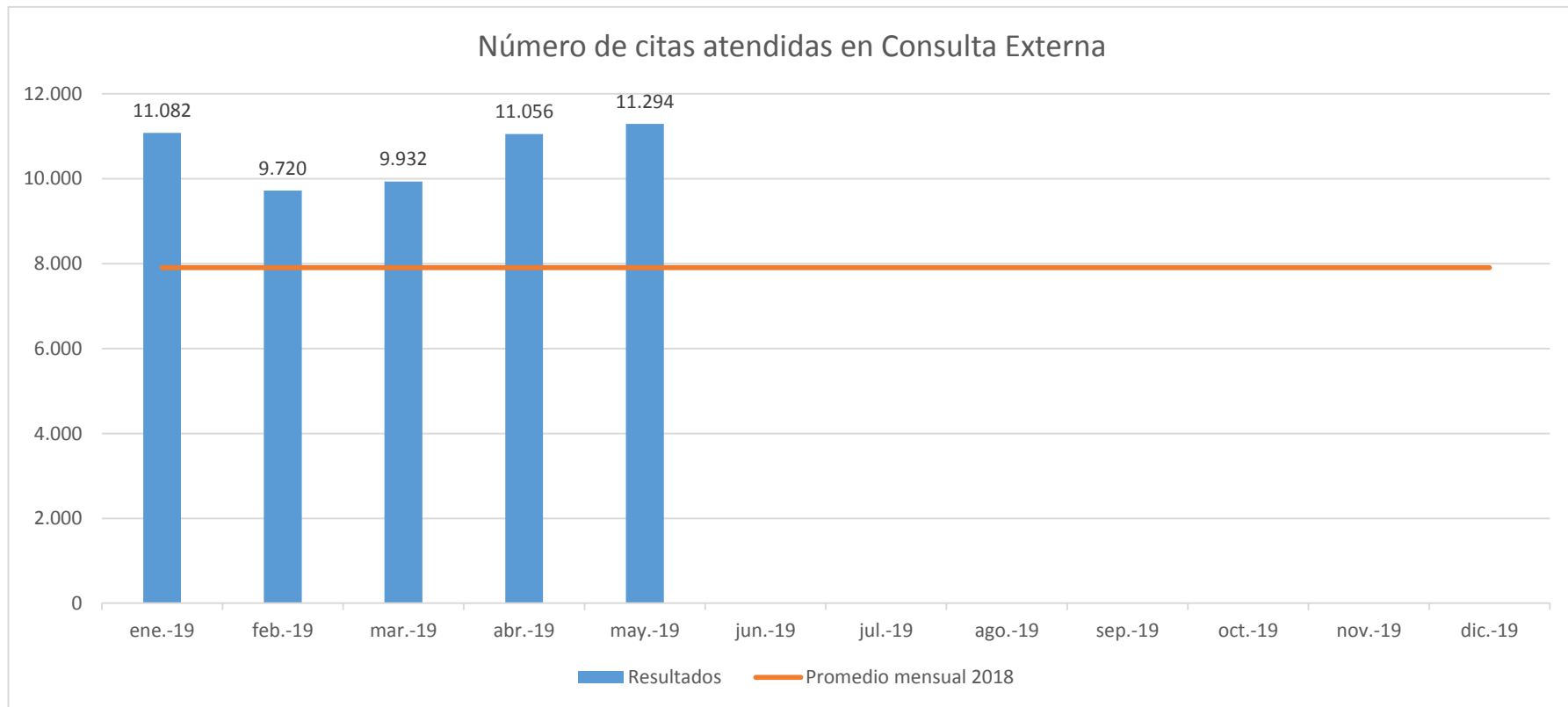

Porcentaje de Ausentimos Consulta Externa

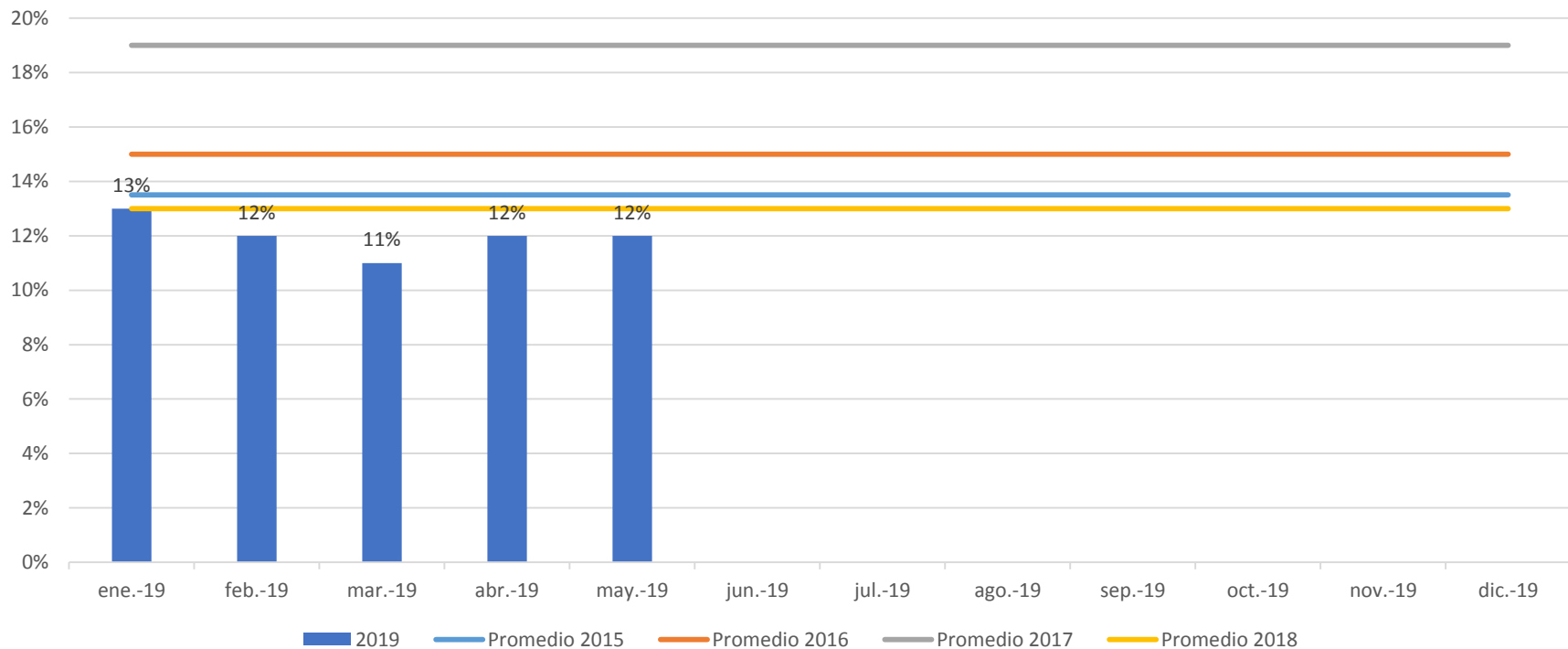

Número de atenciones en emergencia

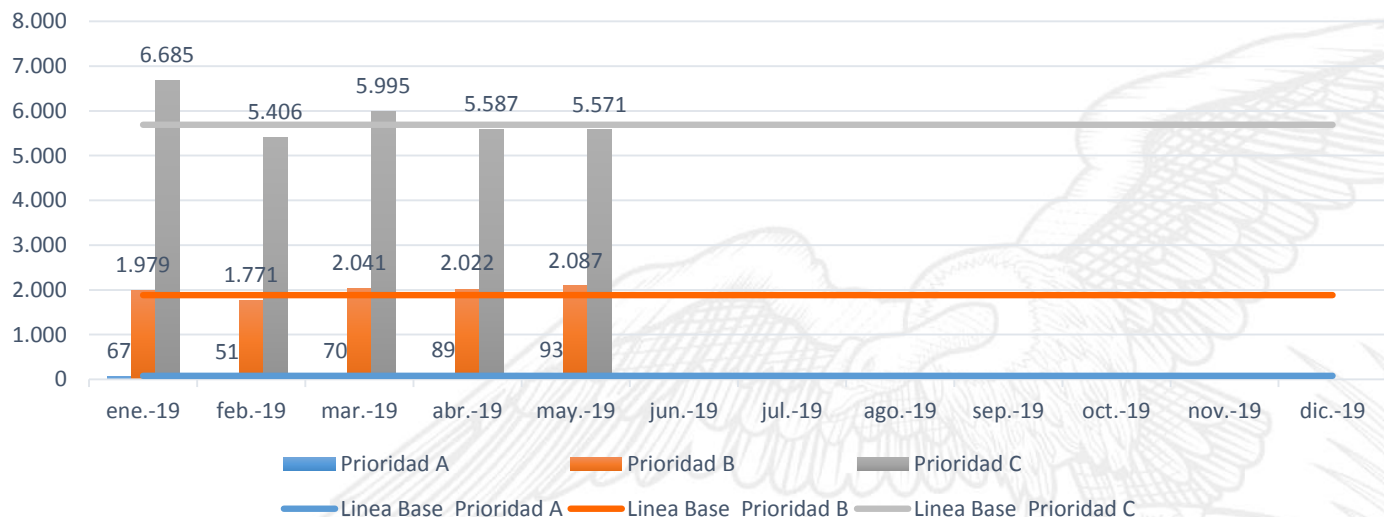

TOTAL ATENCIONES	
ENE- 2019	8731
FEB-2019	7228
MAR-2019	8106
ABR-2019	7698
MAY-2019	7751

Promedio diario de atenciones en emergencia													
Clasificación	ene-19	feb-19	mar-19	abr-19	may-19	jun-19	jul-19	ago-19	sep-19	oct-19	nov-19	dic-19	
Prioridad A	2	2	2	3	3	0	0	0	0	0	0	0	
Prioridad B	64	63	66	67	67	0	0	0	0	0	0	0	
Prioridad C	216	193	193	186	180	0	0	0	0	0	0	0	
Total	282	258	261	257	0	0	0	0	0	0	0	0	

Porcentaje de pacientes atendidos que ingresan a Internación

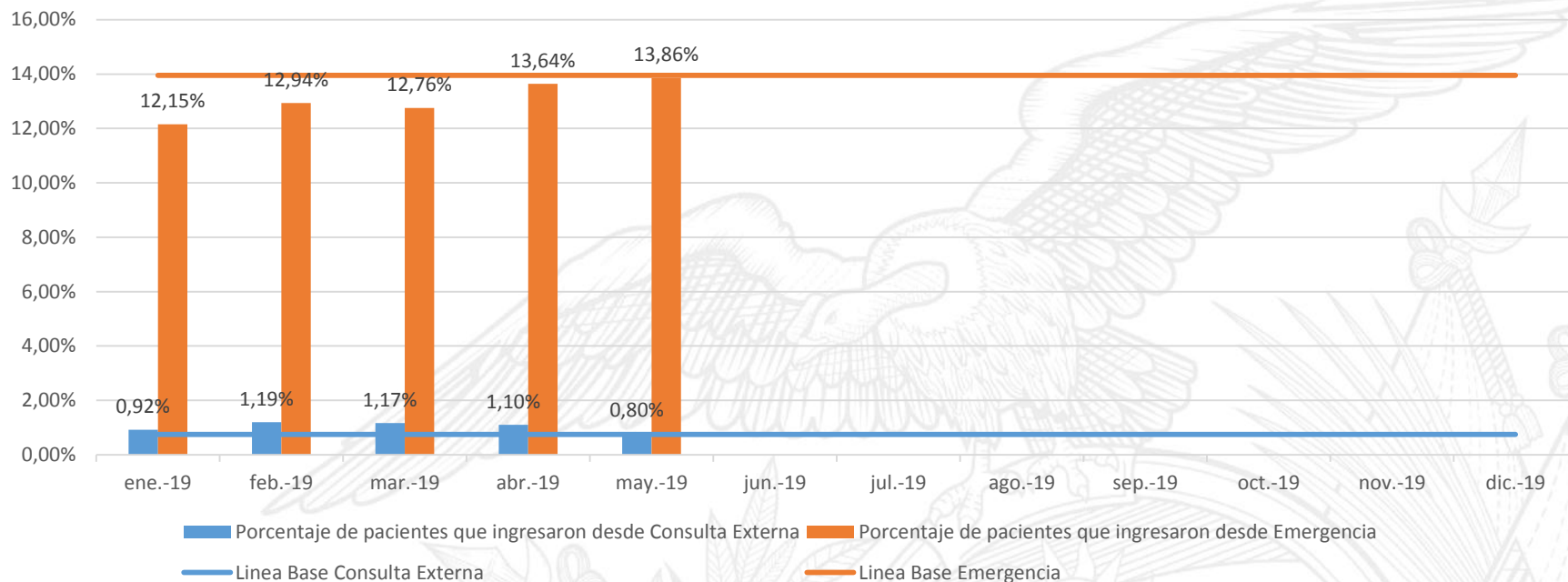

Utilidad del Indicador: indica el porcentaje de pacientes que necesitaron ser hospitalizados del total de paciente atendidos en los procesos de Consulta Externa y Emergencia

Número de procedimientos Clínico Quirúrgicos Menores

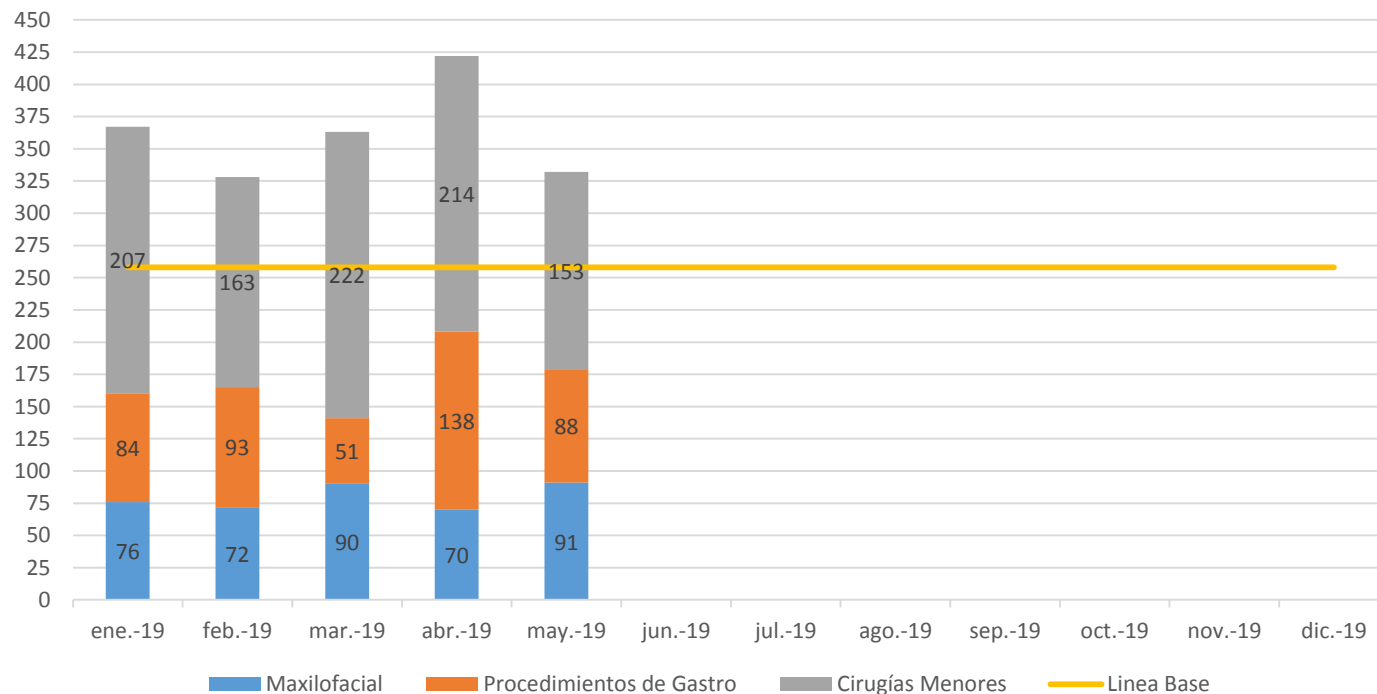

TOTAL PROCEDIMIENTOS	
ENE- 2019	367
FEB-2019	328
MAR-2019	363
ABR-2019	422
MAY-2019	332

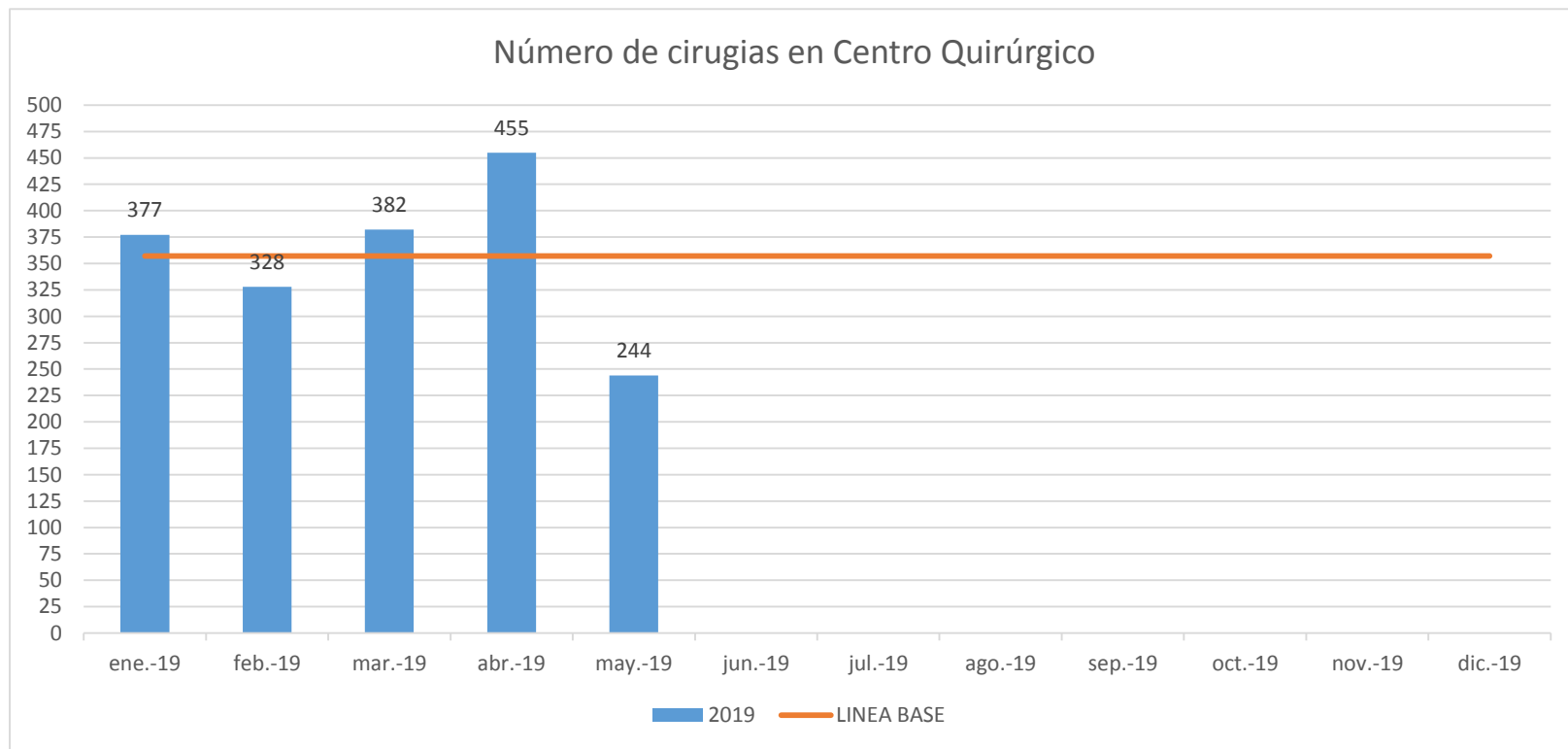

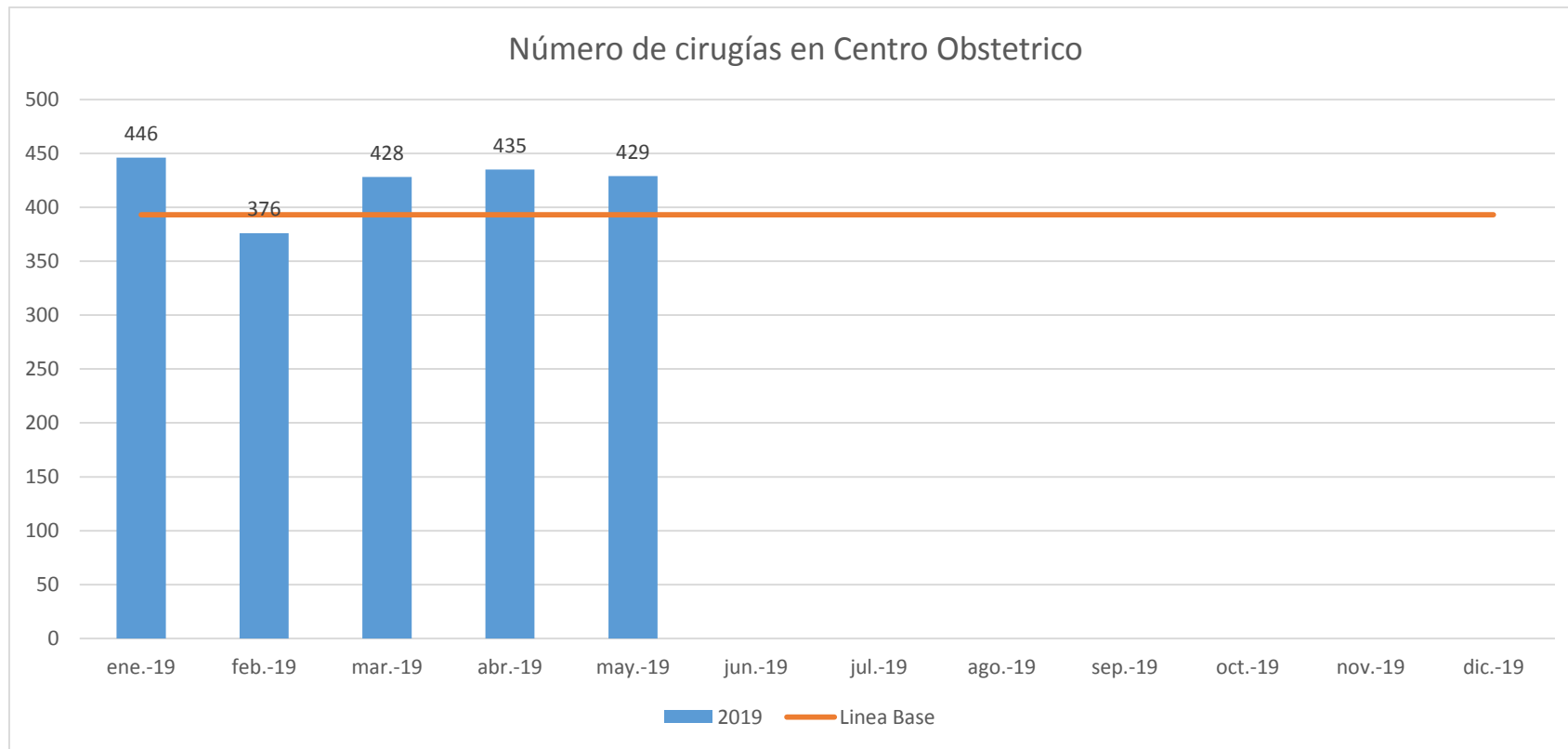

Número de nacimientos

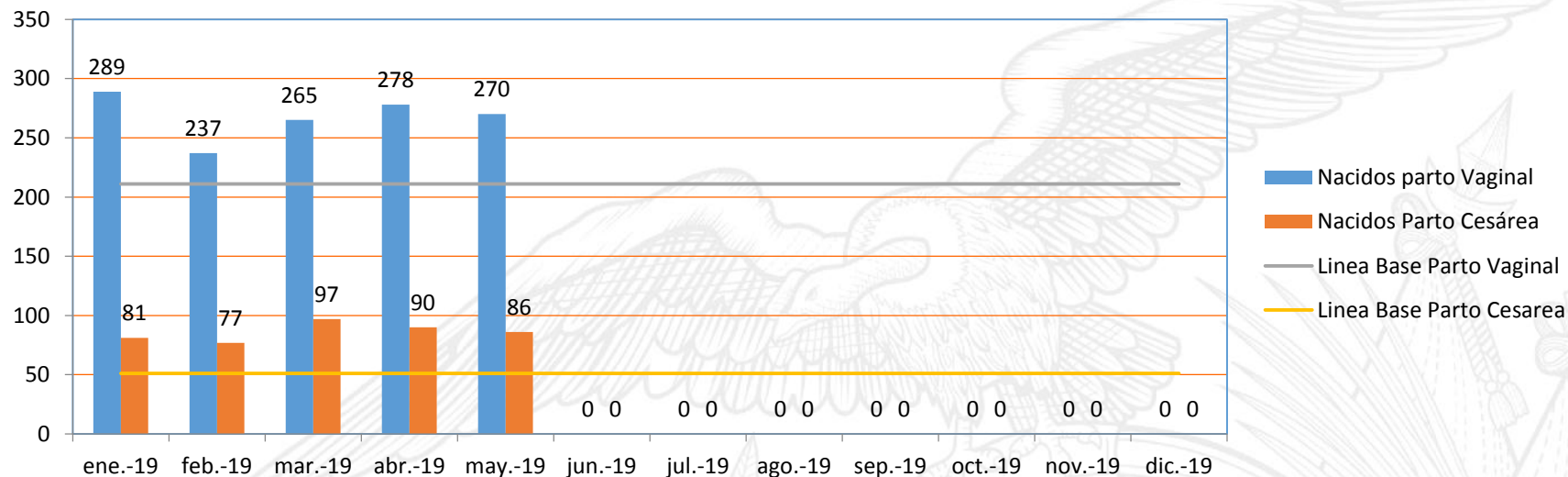

Promedio diario de nacimientos											
ene-19	feb-19	mar-19	abr-19	may-19	jun-19	jul-19	ago-19	sep-19	oct-19	nov-19	dic-19
12	11	12	12	11	0	0	0	0	0	0	0

Porcentaje de cesareas

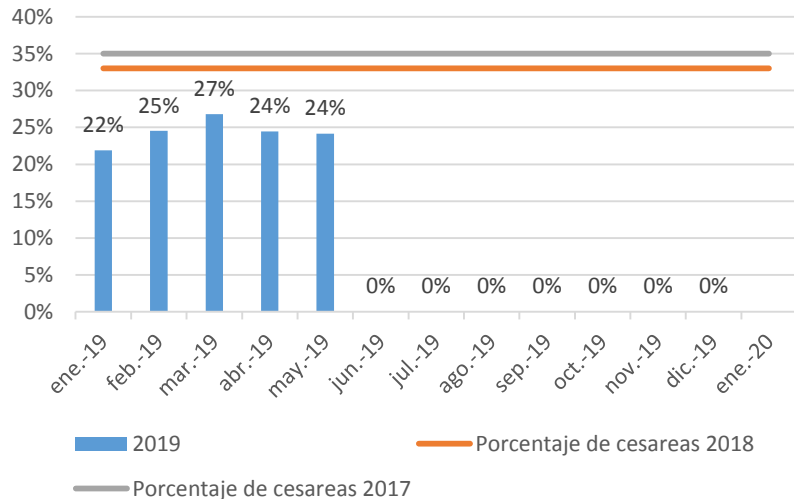

Pertinencia de cesareas

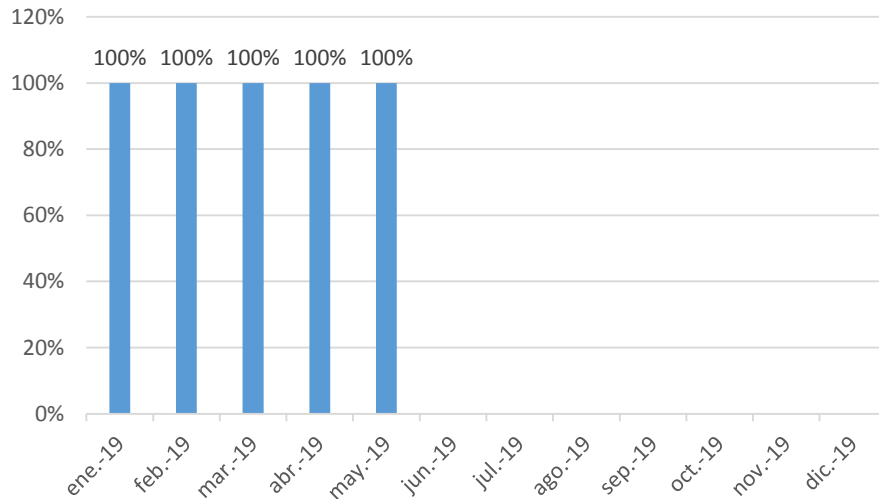

Utilidad del Indicador: Indica que porcentaje de los nacimientos atendidos fueron realizados por el método de cesárea.

Utilidad del Indicador: Permite conocer de una muestra calculada del total de cesáreas, el porcentaje que se hicieron de acuerdo a los criterios de pertinencia establecidos en las Guías de Práctica Clínica.

Número de procedimientos de Imagen

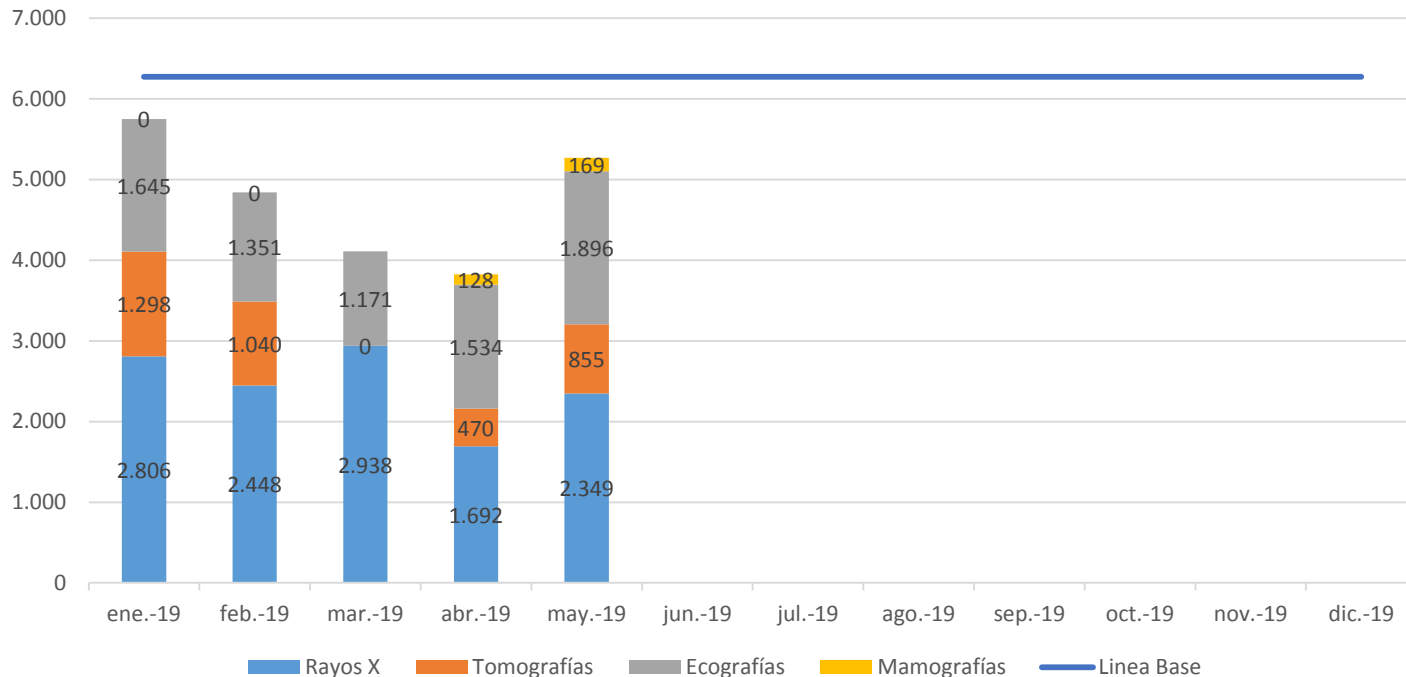

TOTAL PROCEDIMIENTOS DE IMAGEN	
ENE- 2019	5749
FEB-2019	4839
MAR-2019	4109
ABR-2019	3824
MAY-2019	5269

Número de procedimientos de Diálisis

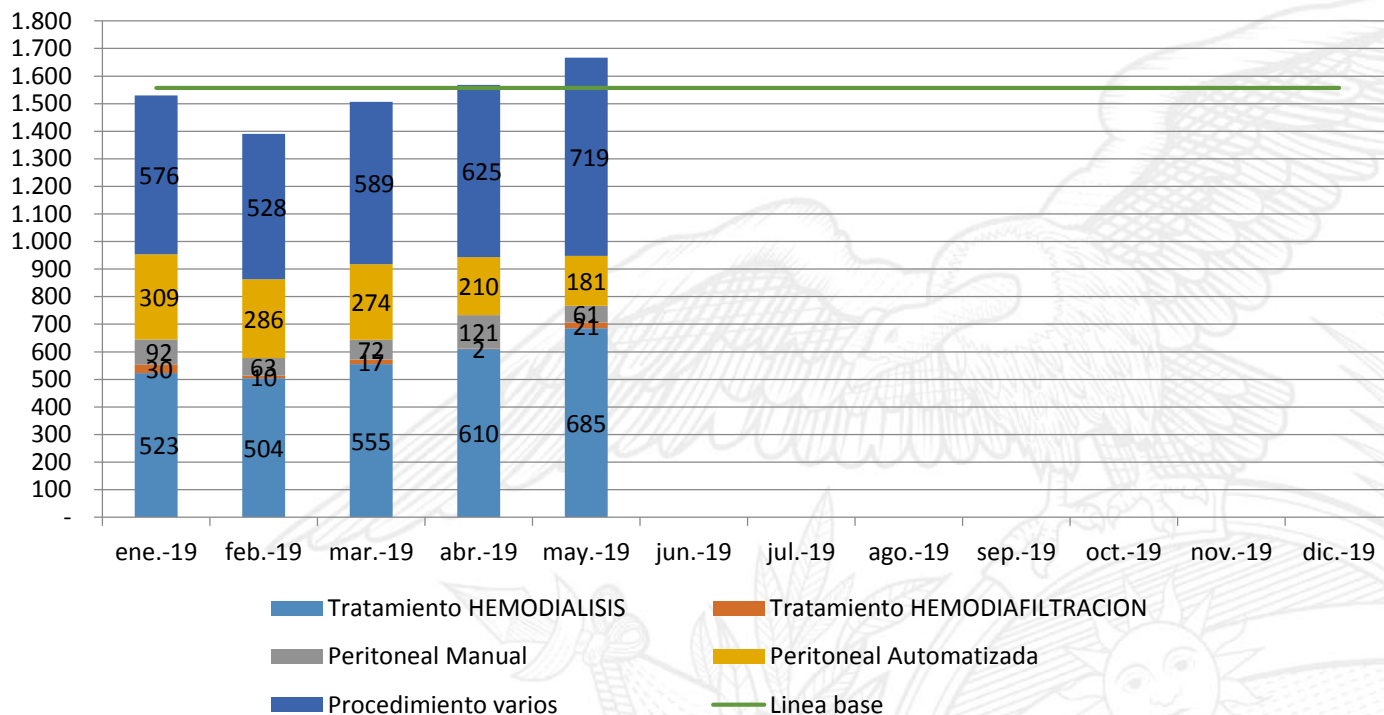

TOTAL PROCEDIMIENTOS	
ENE- 2019	1.530
FEB-2019	1.391
MAR-2019	1.507
ABR-2019	1.568
MAY-2019	1.667

Total de procedimiento de Rehabilitación

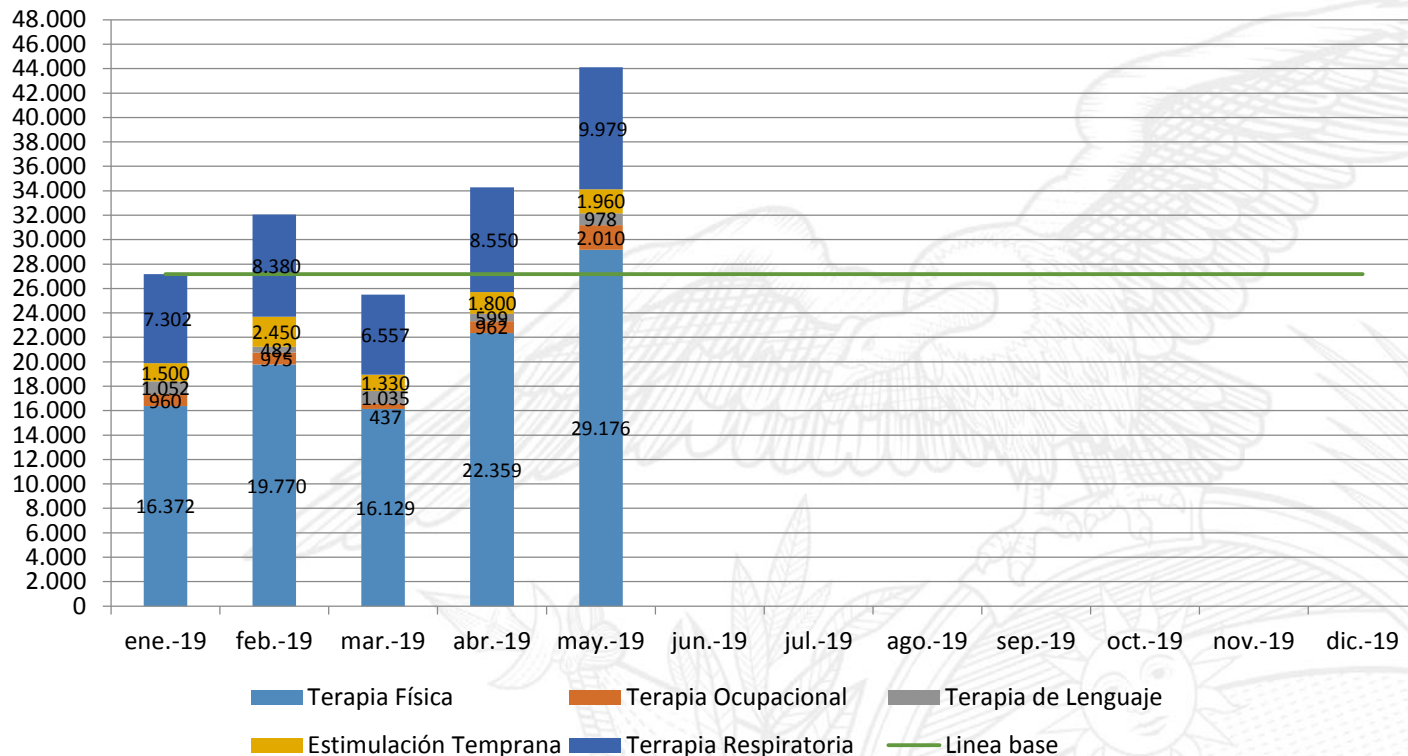

TOTAL PROCEDIMIENTOS	
ENE- 2019	27.186
FEB-2019	32.057
MAR-2019	25.488
ABR-2019	32.277
MAY-2019	44.103

Total procedimiento de Laboratorio

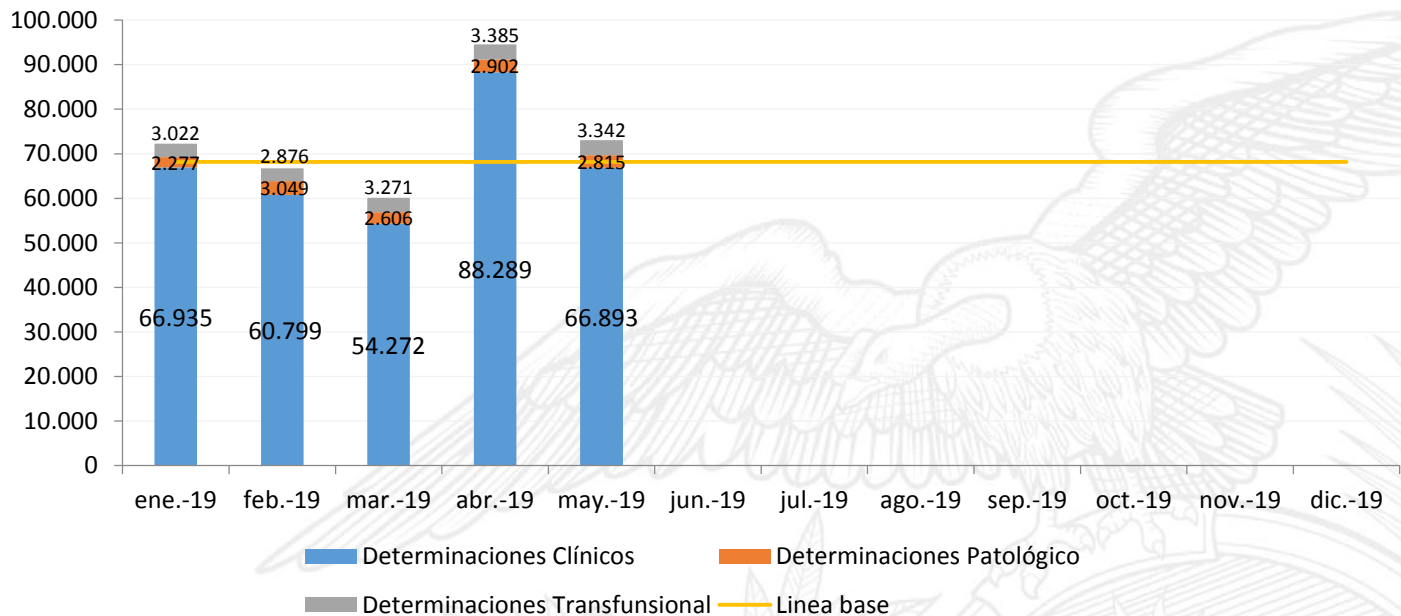

TOTAL PROCEDIMIENTOS	
ENE- 2019	72.234
FEB-2019	66.724
MAR-2019	60.149
ABR-2019	94.576
MAY-2019	73.050

	PROMEDIO DE DETERMINACIONES POR PACIENTE											
	ene-19	feb-19	mar-19	abr-19	may-19	jun-19	jul-19	ago-19	sep-19	oct-19	nov-19	dic-19
Promedio de determinaciones clínicas por paciente	5	5	5	5	5							
Promedio de determinaciones transfuncionales por paciente	2	2	2	2	2							

Consolidado observaciones higiene de manos

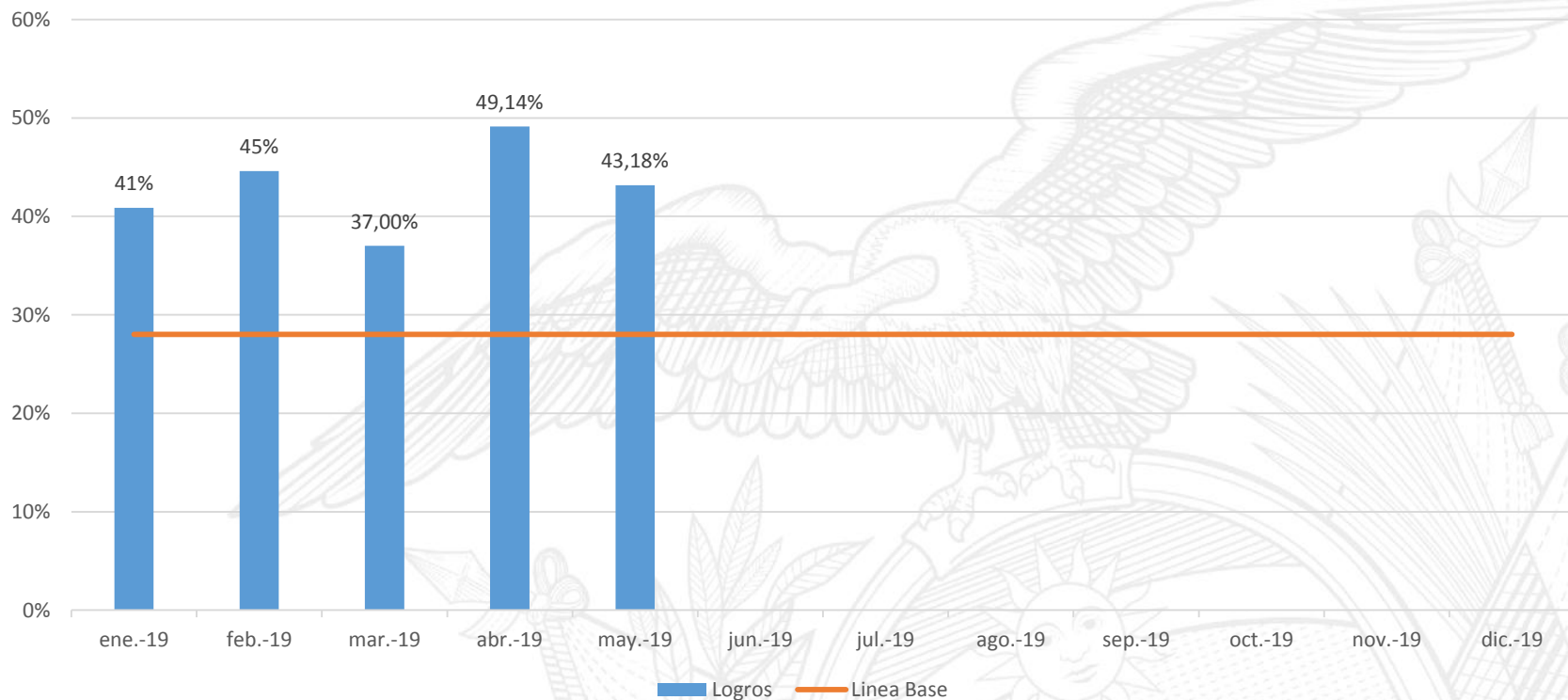

Porcentaje de manejo de desechos adecuado

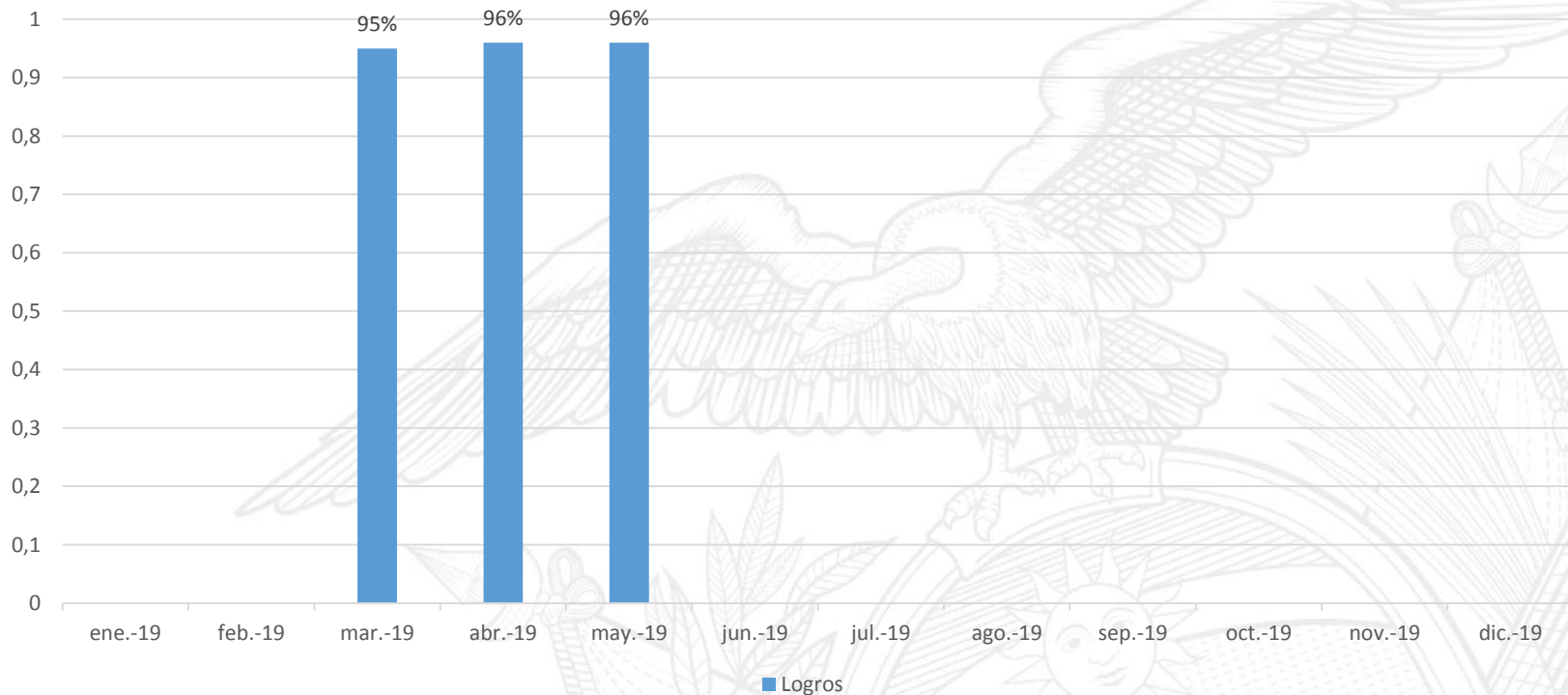

Porcentaje de Cirugías que aplican lista de verificación de Cirugía Segura

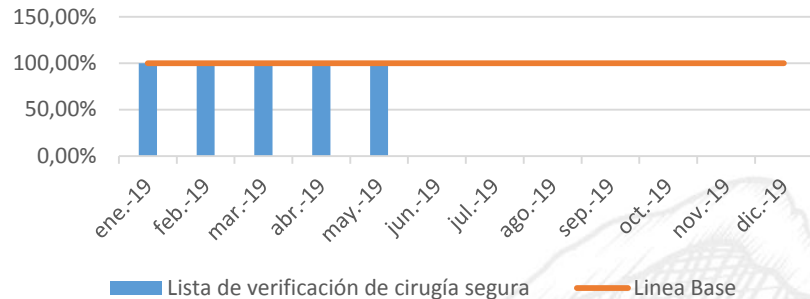

Porcentaje de Pacientes sin brazaletes en emergencia y hospitalización

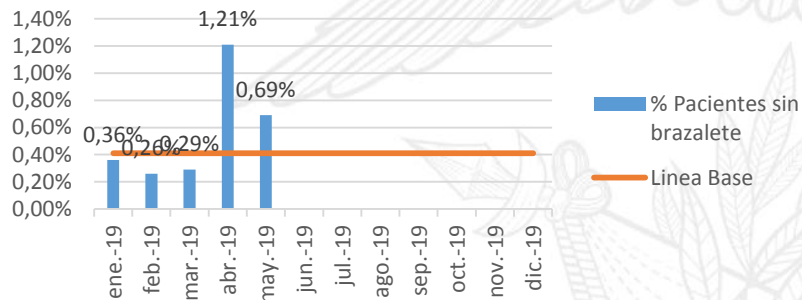

Número de eventos adversos notificados

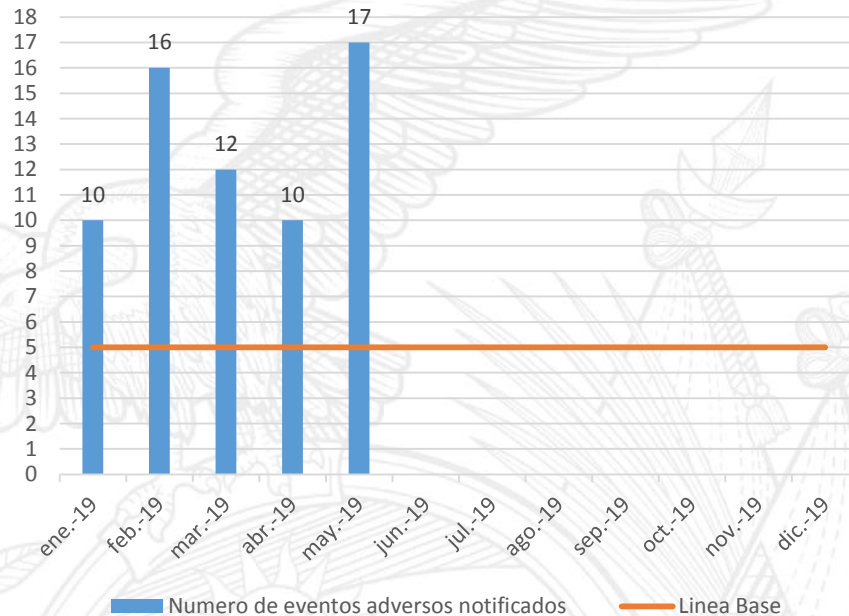

Tasa de mortalidad Neonatal (por cada 100 neonatos atendidos)

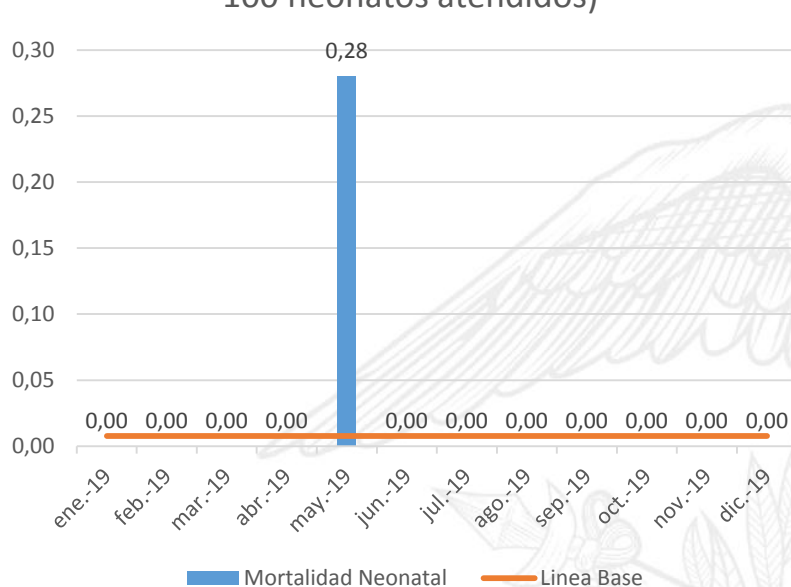

Tasa de letalidad por complicaciones obstétricas directas (Por cada 100 COD atendidas)

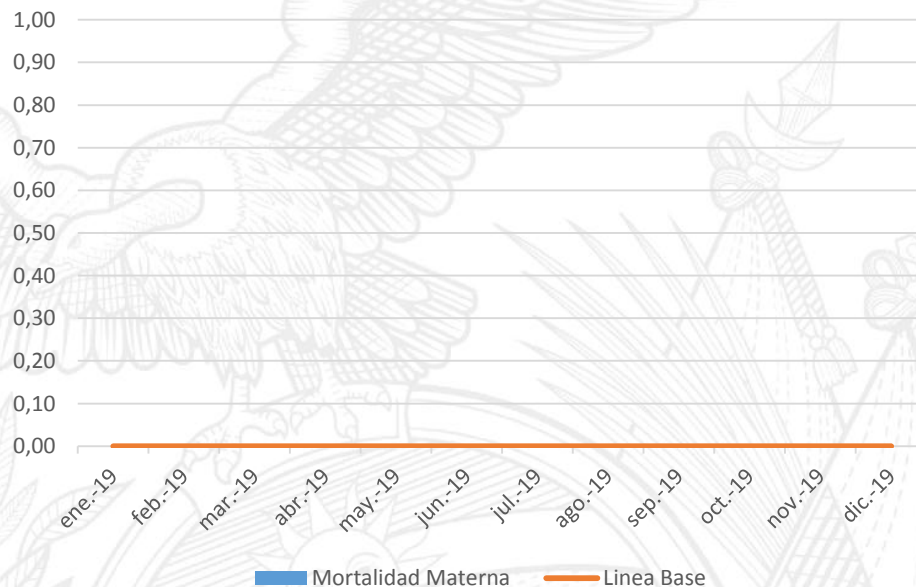

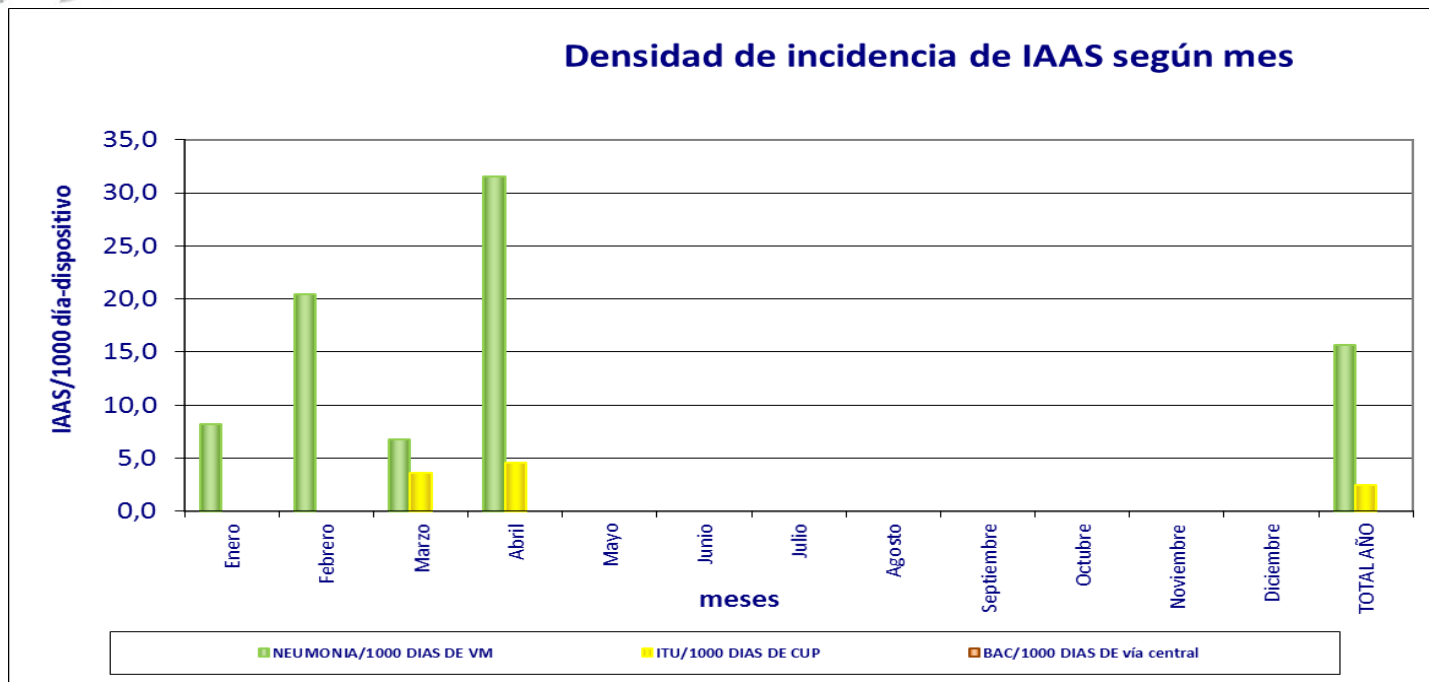

Utilidad del Indicador: indica la relación entre las uso de un determinado dispositivo con la infecciones asociadas a la atención en salud en un periodo determinado periodo. Es decir cuantas infecciones asociadas a la atención en salud se producen en 1000 días de uso de un dispositivo.

NEUMONIAS ASOCIADAS A VENTILADOR MECÁNICO SEGÚN AGENTE PATÓGENO Y MES

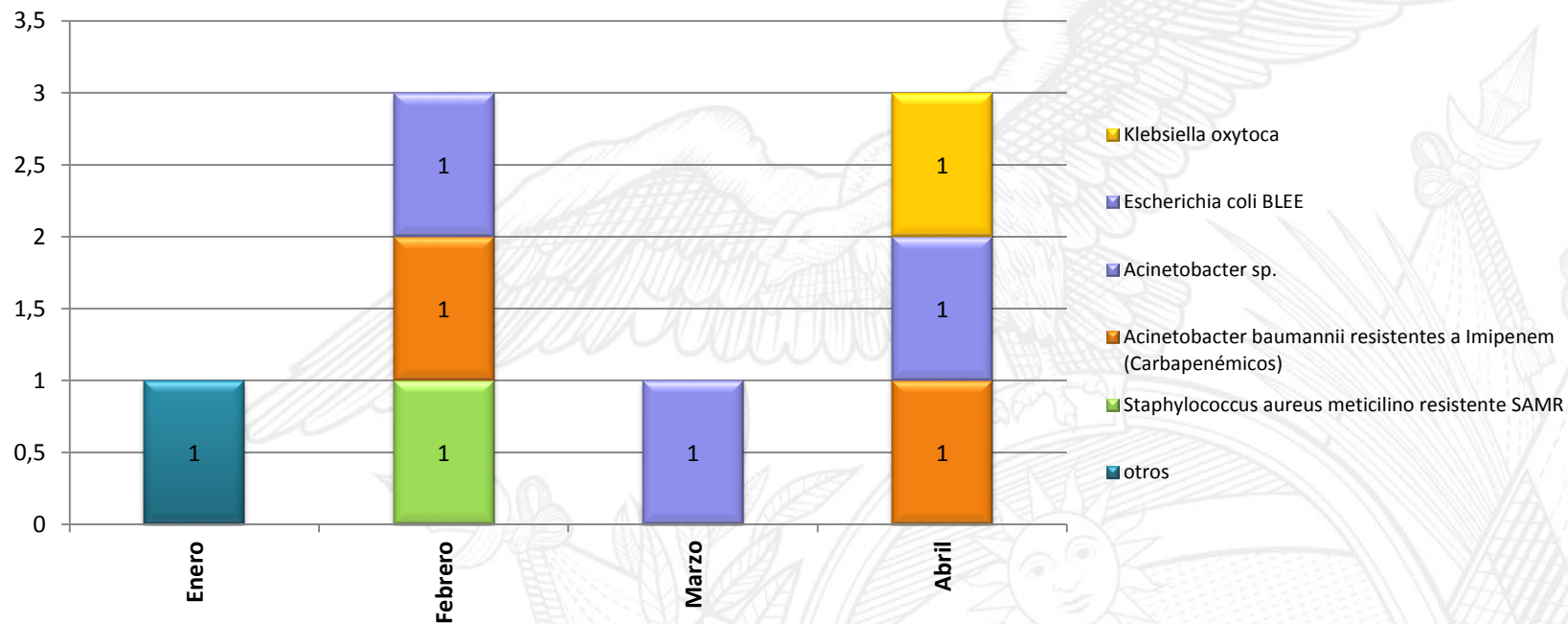

Tasa de endometritis puerperal post parto vaginal y cesárea según mes

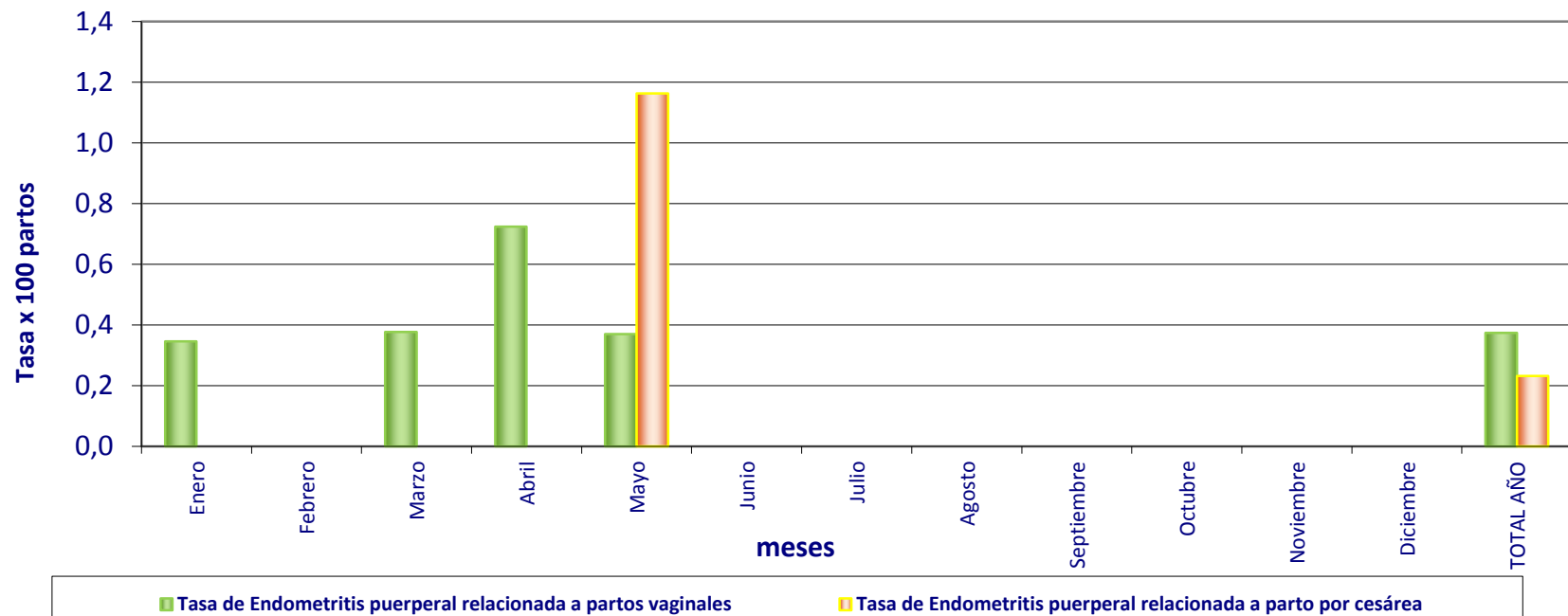

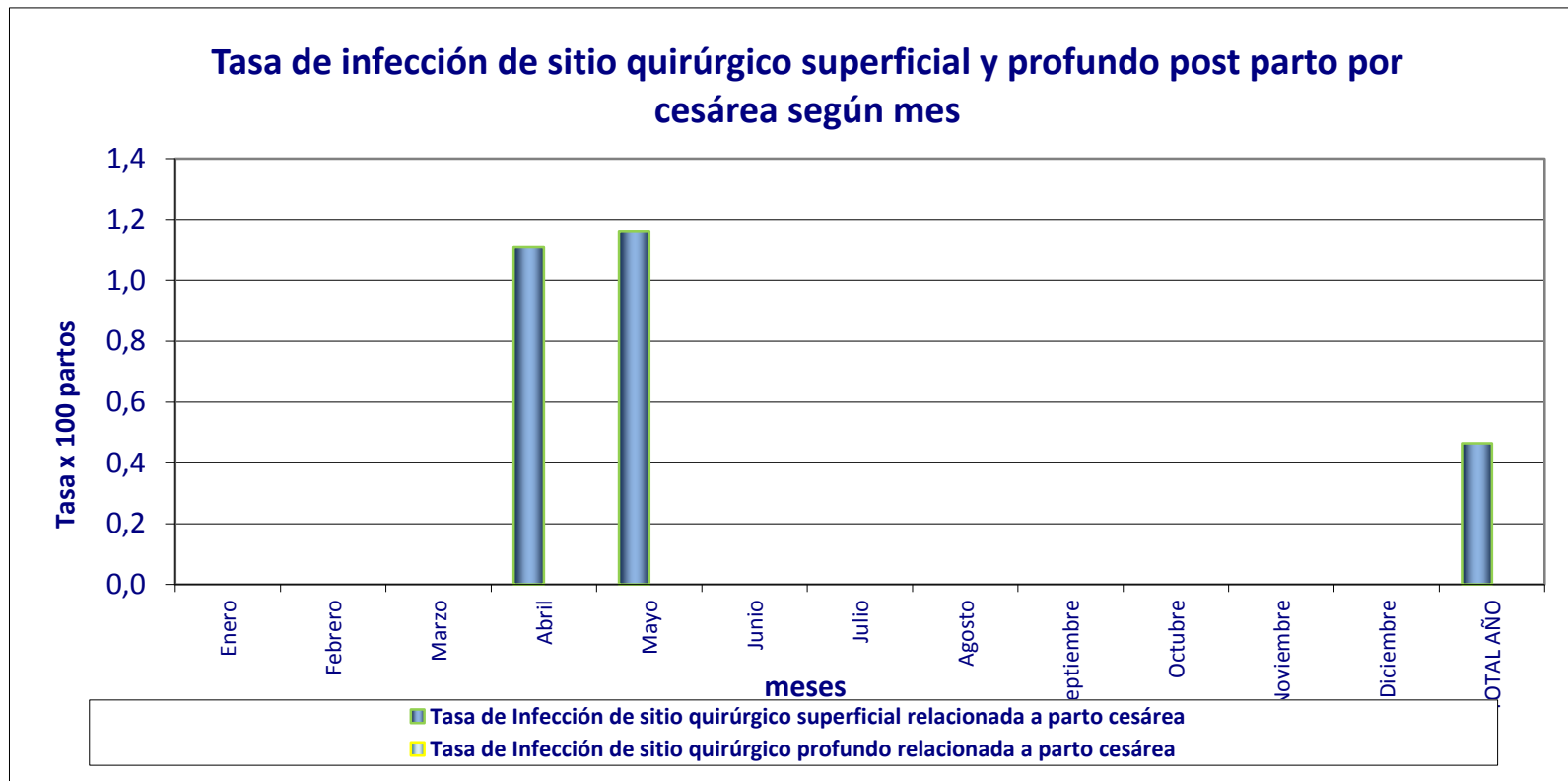

Porcentaje de cumplimiento de las Metas del Plan Anual de la Política Pública (PAPP)

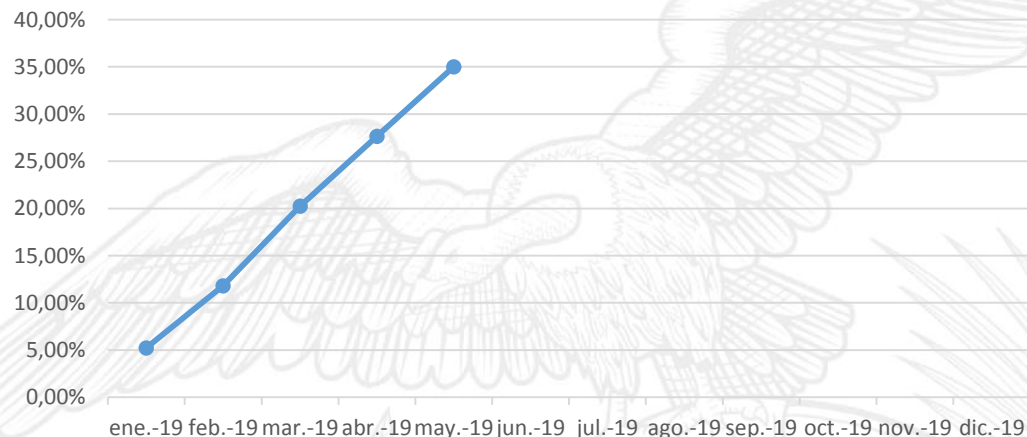

	ene.-19	feb.-19	mar.-19	abr.-19	may.-19	jun.-19	jul.-19	ago.-19	sep.-19	oct.-19	nov.-19	dic.-19
● Porcentaje de cumplimiento de las Metas del Plan Anual de la Política Pública (PAPP)	5,22%	11,82%	20,25%	27,64%	35%							